

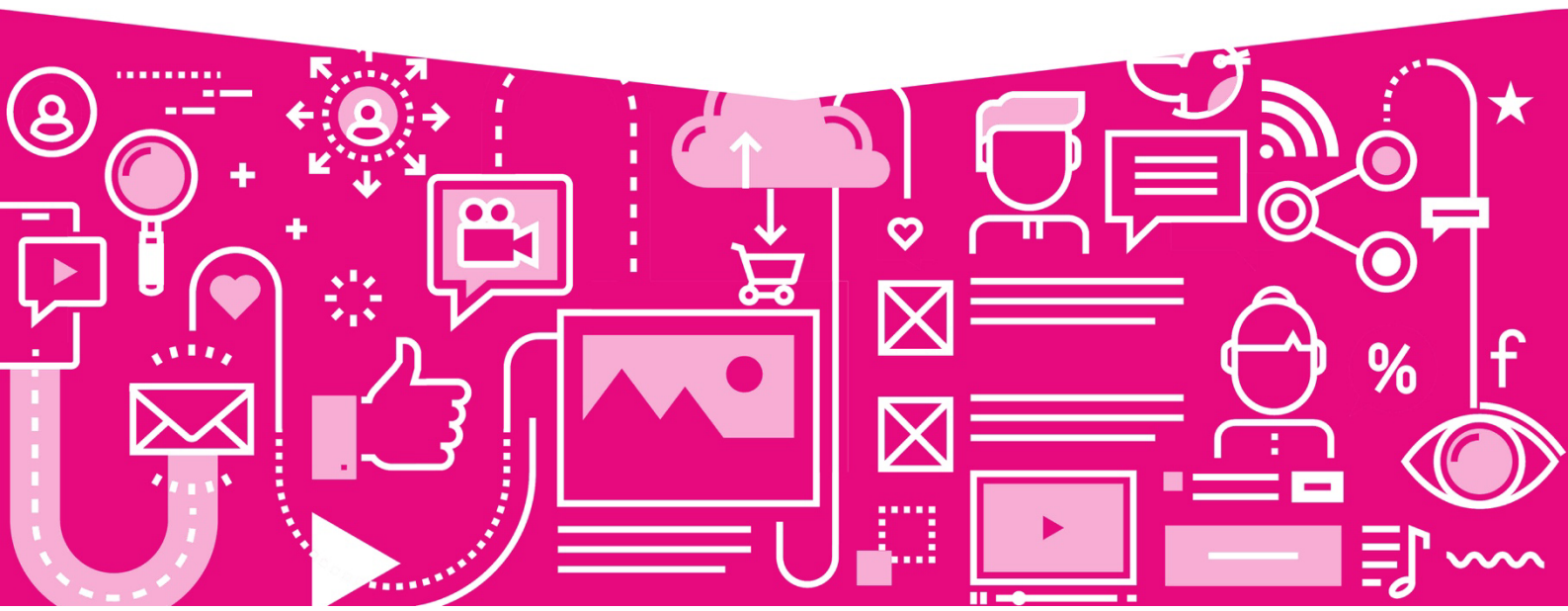

Acceder al Email

FREE E-BOOK



¿Cómo acceder a su cuenta de correo?

Les explicaremos dos formas fáciles de acceder al email para enviar y recibir correos electrónicos:

1. Instala un cliente de email en su ordenador. Alguno de ellos son:

- Gmail (google mail)
- Outlook (programa que incluye windows XP)
- Mail (Usado por los Idevice: iPhone, iPad, iTouch)
- Thunderbird
- Yahoo! Mail

Estos programas te pedirán como inicio lo siguiente:

Información sobre el usuario.

- **Nombre de usuario.** Selecciona el nombre del remitente como quieras que aparezca en los mensajes que envíes. Ejemplo: TMMarketingOnline.
- **Dirección de correo electrónico.** En este campo, especifica tu dirección de email completa. Por ejemplo, nombre@tudominio.com
- **Contraseña.** La contraseña de tu cuenta de correo.

Información del servidor.

- **Tipo de cuenta, protocolo de servidor de mensajería.** Permite recoger el correo electrónico en un servidor remoto y conserva copias de los mensajes en el servidor o no. Para conservar las copias en el servidor, seleccione la opción **IMAP**, también podrá formar al filtro antispam SpamAssassin basándose en los mensajes recibidos, siempre que SpamAssassin esté habilitado en el servidor. Si no desea conservar copias de los mensajes en el servidor, seleccione **POP3**.
- **Servidor de correo entrante. (POP3/IMAP).** Indique el nombre de su dominio. Por ejemplo, tudominio.com.
- **Servidor de correo saliente (SMTP).** Indique el nombre de su dominio. Por ejemplo, tudominio.com. Este servidor requiere autenticación.

Como información extra se tiene que tener conocimiento que el puerto POP3 es 110. El puerto IMAP es 143 y SMTP es puerto 25 de manera predeterminada.

2. La segunda forma de acceder al email es usar un navegador web para conectarse al interfaz webmail.

Para acceder a tus buzones desde una interfaz web, solo tienes que utilizar una URL. Ejemplo: <http://webmail.tudominio.com>, validándote con tu dirección de correo y contraseña.